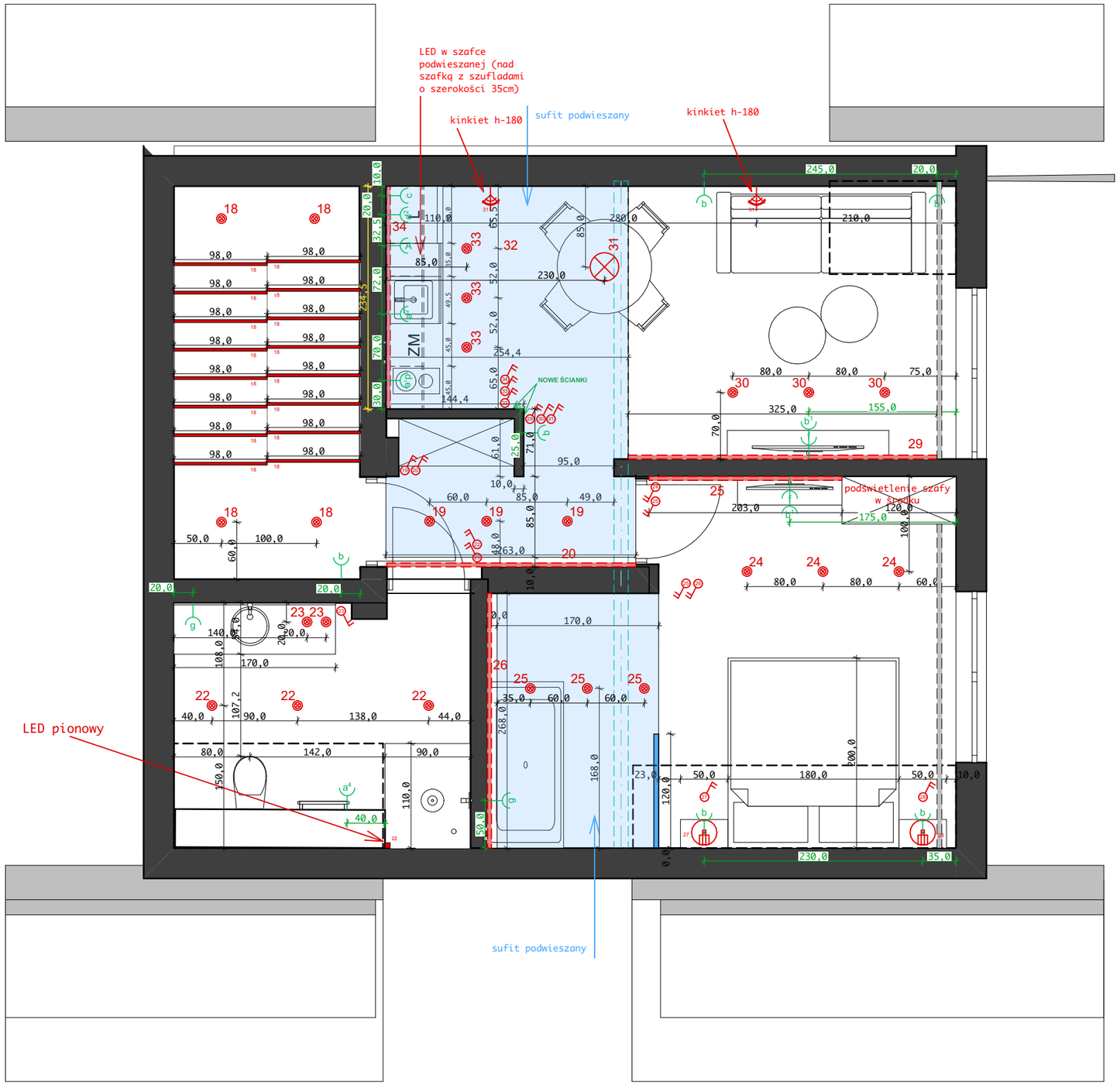

LEGENDA LAMP :

- listwa LED
- szynoprzewód
- 31 - lampa wisząca nad stołem
- lampka nocka przy łóżku
- 43 - lampa wisząca
- 39 - lampa tuba natynkowa
- kinkiet

LEGENDA GNIAZD :

A. - Gniazdo wtykowe, pojedyncze bryzgoszczelne, zasilające lodówkę h= 35cm.
a^2. - Gniazdo wtykowe, bryzgoszczelne, pojedyncze do zmywarki h=35cm
a^4. - Zasilanie grzejnika ręcznikowca - wysokość do ustalenia (do ustalenia rodzaj włączania grzejników)
b. - Gniazdo wtykowe pojedyncze x 2, w jednej ramce h=35cm
b^2. - Gniazdo wtykowe pojedyncze + 2xUSB h=70cm - zintegrowane z włącznikiem lamp
c. - Gniazdo wtykowe pojedyncze x 2 nad blatem kuchennym h=100cm
d. - Zasilanie do płyty grzewczej h=35cm
d^2. - Zasilanie do mikrofali h=210cm
e. - Zasilanie do okapu h=220cm
f. - Gniazdo wtykowe pojedyncze x 2 + gniazdo RTV, LAN h=130cm
g. - Gniazdo wtykowe pojedyncze x 2, bryzgoszczelne h=100cm

UWAGA! WSZYSTKIE WYMIARY SPRAWDZIĆ NA BUDOWIE

2 piętro

elektryka		
SKALA 1:50	FORMAT A3	NR 2-4